7 ночей / 8 дней, AI - от 18354 руб.

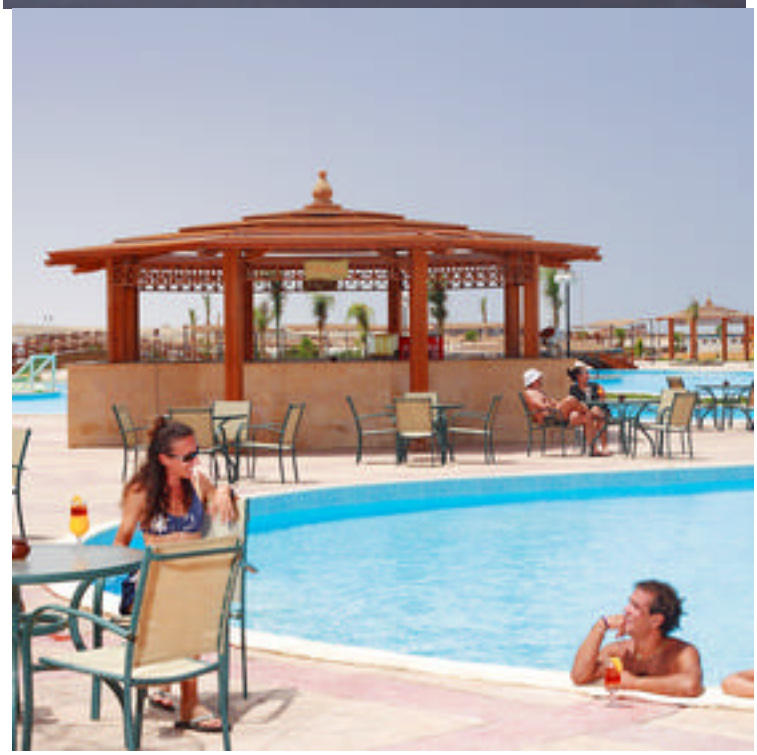

**SOL Y MAR ABU DABBAB**
**СОЛ И МАР АБУ ДАББАБ**

**Дата основания:** 2007
**Месторасположение:** 30 км от аэропорта г. Марса Алам, 90 км от г. Эль Кусейр, 20 км от г. Марса Алам
**Общая площадь:** 470 000 м2
**Телефон:** (2 010) 009 60 01 (/2/3/4)
**Факс:** 009 60 05
**Сайт:** www.jaz.travel
Main building – один 2-этажный корпус
Villas – две 2-этажных виллы
Annex buildings – три 3-этажных блока
Собственный песчаный пляж в лагуне, рядом кораллы, первая береговая линия. Зонты, шезлонги, полотенца – бесплатно. Протяженность пляжа – 750 м

**Питание** Ultra Inclusive (1 а/л/ужин)
**Инф** [illegible] (в основном в зимнее время)
**Плат** [illegible] в лобби (платно)
[illegible] Аквапарк

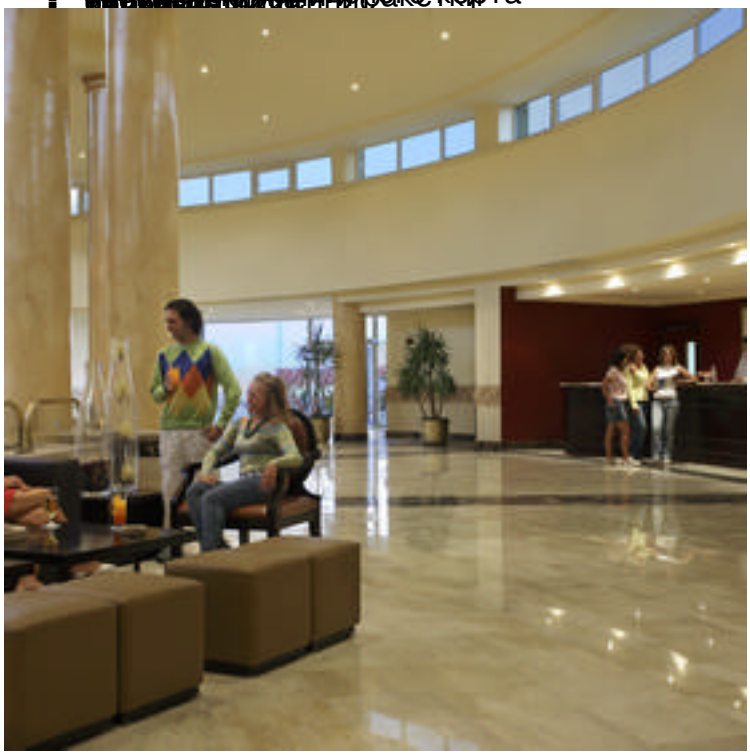

**Бесплатные услуги**
**Для**
**В номе**

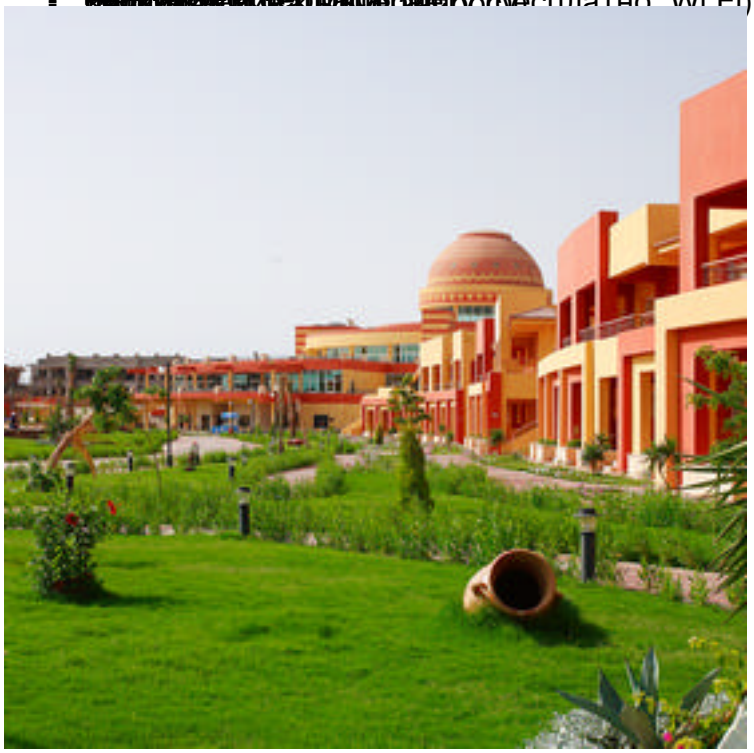

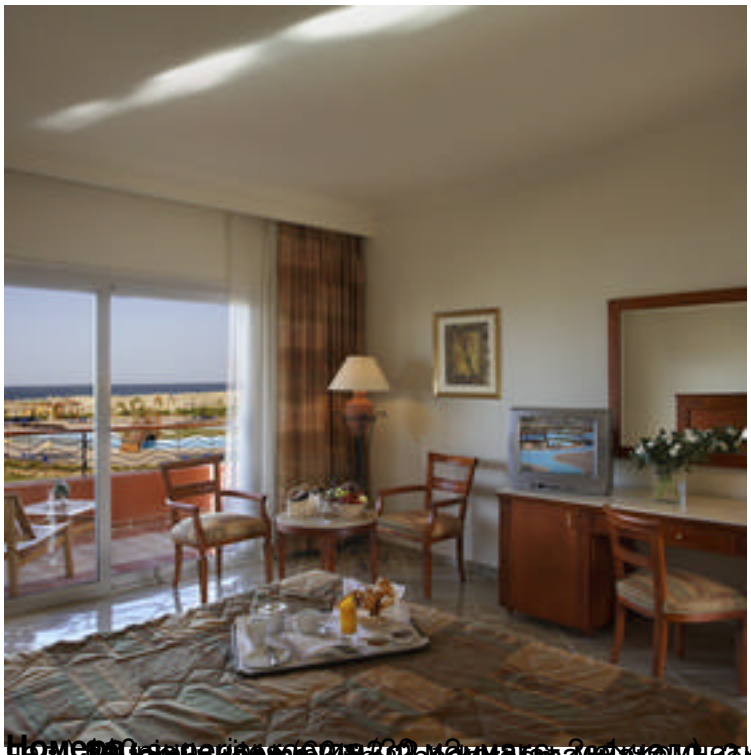

**Номера** Standard room (32 m2, 2 rooms, 2 floors) двуспальная кровать, 1 разная комната, макс. 2+2 чел.) **SS Superior** Bonus 2 beds room (35 m2, 2 rooms), макс. 2+2 чел.)